

Información PAC 23-27

Nº 10 Campaña 2023-24 (11 de marzo de 2024)

Índice

- 1. PAC 23.**
 - 1.1. Sin contenido en este boletín
- 2. Campaña PAC 24**
 - 2.1. Propuestas de modificaciones del PEPAC
 - 2.2. Modificiaciones en la BCAM 1
 - 2.3. Encuesta de la UE al sector
 - 2.4. Presentación-resumen PAC
- 3. Siex, Rea y Cue**
 - 3.1. Licencias CUE C3
- 4. Jornadas, cursos y reuniones**
 - 4.1. CUE C3
 - 4.2. CUE aGROSLab
 - 4.3. Jornada URCACYL
 - 4.4. Otras formaciones
- 5. Acceso a boletines PAC anteriores**



1.- PAC 2023

2.- Campaña PAC 2024

2.1.- Propuestas de modificaciones al PEPAC

En los últimos boletines os hemos ido comentando las propuestas que había encima de la mesa acerca de posibles cambios en la normativa PAC 2024 y siguientes a través del PEPAC 23-27.

Podemos ofrecer ahora un documento (ver en [enlace](#)) con más detalle de las ideas que se están planteando, **teniendo en cuenta que sólo son eso, propuestas, que podrán terminar consolidándose, modificándose o rechazándose** en los distintos procesos de negociación que precisan antes de ser aprobados.

Sed conscientes de ello a fin de evitar en lo posible la rumolorología y decisiones de cultivo sobre normativas aún sin aprobar y detallar. Recordad el caso de la BCAM8, cómo se inició (“el barbecho se ha derogado”) y en qué ha terminado finalmente.

Os animo a leer detalladamente el documento, del que resumo y destaco algunas de las medidas planteadas:

- a) **Elementos comunes**. Hace referencia a titularidad compartida, nuevas incorporaciones, solicitudes de grupos de personas físicas, lista negativa, cambios de titularidad en los casos de <5.000 € y ajustes de la RN
- b) **Condicionabilidad**
 - **BCAM 5**. Permitiría la labranza en la línea de máxima pendiente en parcelas ≤1ha o en parcelas “estrechas” de <100 m de anchura. En caso de leñosos, si el sistema de riego lo impide
 - **BCAM 6**. Se podrían realizar labores verticales sobre el rastrojo (antes del 1/sep) y abonado en verde. En leñosos, extender la posibilidad de cumplir con el requisito de cubierta a las inertes y ajustar el período de permanencia. En barbechos, permitir las enmiendas (entre abril y junio)
 - **BCAM 7**. El período de los 4 años para la rotación sería 2023-2026. Y que pueda cumplirse la rotación con un cultivo secundario en un solo año.
 - **BCAM 8.1**. Los barbechos, para computar como tal, deberían estar al menos 6 meses consecutivos entre 1/ene y 30/sep (como sucede en los de biodiversidad)
- c) **Ecorregímenes**
 - **ER 1 y 2 de pastos**. Reducción de la carga ganadera mínima, criterio de cómputo de las cargas ganaderas y ampliación del período de los 60 días (y elección de los mismos)
 - **ER P3** de rotación + mejorantes. Se eliminaría el % máximo de barbecho (20% ó 40% en algunas zonas) en el ER P3.
 - **ER P4** de siembra directa. Permitiría la labor vertical en situaciones excepcionales justificadas, sin voltear ni eliminar el rastrojo.

- **ER P5** de biodiversidad. Incluiría nueva zona de no cosechado de leguminosas. Incremento del factor de ponderación de las islas de biodiversidad. Posibilidad de realizar márgenes de biodiversidad en calles de cultivos.
- **ER P6 y 7** de leñosos. Posibilitar uso de fitosanitarios de forma excepcional. También de combinar cubiertas vegetales e inertes. Manejo de cubiertas vegetales mediante ganado.

d) **Cuaderno digital** que pasa a ser voluntario

e) **Ajustes de los ER de tierras de cultivo y leñosos par zonas de secano árido.**



- Se flexibilizarían ciertas prácticas de estos ER en comarcas de ≤ 400 mm.

- El % de leguminosas en el P3 bajaría del 5 al 2,5%, manteniendo el 10% para el conjunto de mejorantes.

- En los ER de leñosos, se permitiría cubrir al 50% de la superficie declarada para el ER (no el 100% como ahora) y en calles alternas. También se plantea eliminar la obligación de mantener cubierta viva en ciertos meses del año y la posibilidad de realizar labores poco profundas de mantenimiento en cubiertas vegetales o inertes entre abril y septiembre. Por último, se podría combinar cubiertas vegetales e inertes.

f) **Ayudas asociadas:** para uva pasa; frutos secos en zona desertificación; proteína vegetal (presupuesto); olivar e inclusión de vacuno extensivo a las granjas semiextensivas en la ayuda asociada

g) **Intervenciones sectoriales.**

h) **Intervenciones de desarrollo rural-** Feader

2.2.- Cambios en la BCAM 1 (Mantenimiento de pastos)

A mayores de lo expuesto en el punto anterior, nos ha llegado este mensaje desde CA-E, acerca de un **cambio que parece haberse consolidado** en el marco de las medidas propuestas por la Comisión Europea sobre "simplificación"

Recordaréis que había algunas que estaban previstas en el corto plazo, ya que no necesitaban de modificaciones de los actos de base (Reglamentos UE sobre PEPAC y OCM). Una de estas propuestas era la relacionada con la BCAM 1 (Mantenimiento de Pastos Permanentes). El objetivo perseguido por la Comisión y avalado por los Estados Miembro era **exceptuar de estos objetivos a aquellas explotaciones que se habían transformado de pastos a tierras de cultivo motivados por cambios o crisis estructurales.**

Parece que la Comisión y los Estados Miembros habrían llegado ya a un acuerdo, y que el Reglamento de Ejecución que articularía esta modificación se publicaría esta semana. Del borrador podemos ofrecer este resumen:

- Cuando la superficie de pastos permanentes haya disminuido debido a cambios estructurales en los sistemas de explotación de un Estado causados por una reducción significativa de la producción ganadera que haya dado lugar a una reducción significativa de la necesidad de piensos y pastos del ganado en dicho Estado, el Estado de que se trate podrá ajustar la proporción de referencia establecida con arreglo al apartado 1 para tener en cuenta la disminución de la superficie de pastos permanentes.
- Los Estados podrán decidir imponer las obligaciones a nivel de explotación de reconvertir las tierras en pastos permanentes o de establecer una superficie de pastos permanentes únicamente en los siguientes casos:
 - o Cuando la superficie que vaya a reconvertirse en superficies de pastos permanentes o en la que vayan a establecerse pastos permanentes en un año determinado supere la superficie de pastos permanentes registrada como superficie agrícola en el sistema de identificación de parcelas agrícolas
 - o Cuando la disminución de la proporción de pastos permanentes en un año determinado en más de un 5%, al nivel en que se aplica la norma 1 de las BCAM, no esté causada por un aumento de la superficie agrícola total declarada en ese mismo año.

2.3.- Encuesta de la UE al sector

Una de las acciones a las que se comprometió la Comisión Europea, era **lanzar una encuesta dirigida a agricultores y ganaderos para analizar cuáles pueden ser las causas directas y los puntos de mejora en relación a las cargas administrativas y burocráticas innecesarias que soportan los agricultores en el marco de las ayudas PAC**. Este sería el primer paso de un proceso más largo, en el cual se realizarán entrevistas a los agricultores y sus asociaciones, se harán análisis propios por parte de la Comisión, y finalmente se emitirán desde la Comisión unos resultados de este estudio, y unas conclusiones y propuestas sobre simplificación de la carga administrativa para los agricultores en relación a la PAC.



La encuesta ya está **abierta hasta el próximo 8 de abril** (ver [nota de prensa](#) de la Comisión) y se puede responder a través del siguiente enlace [EUSurvey - Survey \(europa.eu\)](#) (en el apartado de la derecha se puede cambiar el idioma)

Éste es un tema muy importante, y **no debemos infravalorar la importancia e impacto de nuestras respuestas en esta encuesta**. Por ello es clave que consigamos una alta participación, y que quede clara nuestra visión y nuestras preocupaciones, ya que esta es una de las vías más valoradas por la Comisión para escuchar al sector (además de los contactos directos con las asociaciones, COPA-COGECA, etc.).

Por ello os pedimos a las cooperativas las siguientes acciones:

1. **Contestar a la encuesta** como cooperativa, así como el personal de la misma.
2. **Difundir la encuesta entre vuestros socios**, a través de todos los medios disponibles: correo, whatsapp, redes sociales, web o boletines.
3. Además, os **pedimos que nos enviéis copia** de la respuesta que remitáis, para que desde Urcacyl y CA-E podamos también tener nuestra propia contestación basada en las vuestras, y que podamos compartirla de forma directa con la Comisión, COPA-COGECA, europarlamentarios, etc.

Os adjuntamos la [Nota de prensa de Cooperativas Agro-alimentarias](#)

2.4.- Normativa PAC 24. Presentación-resumen

Os recordamos que desde los servicios técnicos de agricultura y ganadería de Urcacyl hemos preparado una **presentación-resumen**, que recoge toda la normativa PAC 2024.



La última **actualización** está disponible desde el **5 de marzo**, que podréis ver en el siguiente **enlace** y que seguiremos actualizando en los próximos días con las **novedades que se vayan consolidando**.

Además, ya tenéis disponible el **video de la charla** por videoconferencia que dimos el 15 de febrero para las cooperativas socias.

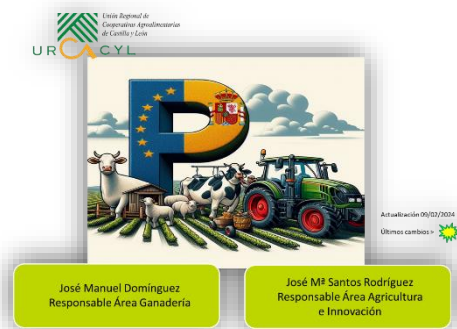

3.- SIEX, REA y CUE

3.1.- Licencia de cuaderno c3

Os recuerdo que tenemos a vuestra disposición licencias en formato de pruebas del Cuaderno de Campo Cooperativo C3 de Cooperativas Agro-alimentarias de España.

Solicitudes de licencia de prueba de C3: poneos en contacto a través de jsantos@urcacyl.es

Más información en el anterior boletín PAC (nº 9)

4.- Jornadas, cursos y reuniones

4.1.- C3, cuaderno digital de CAE

- Os recuerdo que podéis encontrar abundante **información en video (“Jornadas SIGCEX”)** de todas estas sesiones de formación organizadas desde CAE en el siguiente enlace: [#SEMINARIOSCOOPS](#)



Cuaderno de Campo Cooperativo

4.2.- Jornadas del Cuaderno aGROSLab

- **Gestión del Transporte y la Aplicación del Estiércoles y Purines como Fertilizantes**

En este taller te mostraremos uno de los módulos más desconocidos de aGROSLab, que con la próxima entrada en vigor del **Real Decreto de Nutrición Sostenible** cobra una gran relevancia.

aGROSLab GEF permite **gestionar un conjunto de explotaciones ganaderas y agrícolas, sus características y localización geográfica, estimar la producción de deyecciones y las necesidades de nitrógeno**, y gestionar de forma eficiente en cada momento el vaciado de las balsas y su aplicación en la base agrícola.



aGROSLab GEF integra una herramienta de gestión, un visor GIS y una intuitiva app para que los aplicadores puedan desarrollar su trabajo sin error y su actividad quede registrada en tiempo real

Sesión telemática 22 de marzo a las 9 horas

[**¡ INSCRÍBETE AHORA !**](#)

- **Control de Malas Hierbas en Cultivos Extensivos con IPMWISE**

IPMWISE es un **conjunto de herramientas de ayuda la toma de decisiones (DSS) que permite, ante una infestación por malas hierbas, conocer las combinaciones de productos herbicidas** más adecuadas para combatirla y una estimación del **coste** de cada una de ellas.

Basada en décadas de ensayos, IPMWISE está disponible para Alfalfa, Almorta, Altramuz, Camelina, Cebada, Colza, Garbanzo, Girasol, Guisante, Haba, Lenteja, Maíz, Soja, Trigo, Tríticale y Veza.



En este seminario online el profesor Montull, de la Universidad de Lleida, nos explicará sus fundamentos, las diferentes herramientas que integra y su uso.

Si trabajas con cultivos extensivos este seminario es imprescindible para ti. Usando IPMWISE podrás incrementar la producción y reducir costes.

Sesión telemática 15 de marzo a las 9 horas

[**¡ MÁS INFORMACIÓN Y REGISTRO !**](#)

- **Registro de entidades habilitadas**

Ya puedes ver el **video de este taller** donde se explicó detalladamente el procedimiento para el registro de empresas y autónomos como Entidades Habilitadas para la representación y/o el acceso a la información del Registro de Explotaciones Agrarias y el Cuaderno Digital de Explotación, en nombre de los titulares de las explotaciones.



[VER LA GRABACIÓN DEL TALLER](#)

Os recuerdo que en su página web tenéis **todos los tutoriales** de manejo de esta aplicación <https://www.agroslab.com/tutoriales-cuaderno-de-campo/>

4.3.- Jornada de URCACYL sobre funcionamiento del CUE, REACYL y SIEX



Inscripción a la jornada sobre CUE, REACYL y SIEX

Jueves 14 de marzo de 2024
Horario: de 9.30 a 10.30 horas
Sesión por **videoconferencia** vía Zoom

Para cualquier consulta ponte en contacto con Urcacyl. 983 23 87 84 / jsantos@urcacyl.es

Inscripciones abiertas hasta el **12 de marzo**

Inscripción: a través de este [enlace](#)

4.4.- Charla: La PAC y la coherencia con otras políticas de la UE



Realidades y retos
DEL COOPERATIVISMO AGROALIMENTARIO

LA PAC Y LA COHERENCIA
CON OTRAS POLÍTICAS DE LA UE



Os animo a ver el **video** (1 h) de esta **interesante charla**, que tuvo lugar el 29 de febrero.

[CHARLA UAL: La PAC y la coherencia con otras políticas de la UE \(youtube.com\)](#)

6.- Acceso a todos los boletines de información PAC de las campañas 23 y 24



Para que no te pierdas nada, a través de este [enlace](#) podrás recuperar, en cualquier momento, la información sobre la PAC remitida desde Urcacyl durante la campaña 2023 y 2024.



La burocracia de la PAC.